LE GIVORDIN

LE MAGAZINE D'INFORMATION DES GIVORDINES ET DES GIVORDINS

n°39 · Juillet-août 2024

givors.fr

VilledeGivors

Gratuites

Place aux animations d'été !

p. 11 à 13

Le pôle et tiers-lieu de santé inauguré
p. 10

Retour sur le conseil municipal du 20 juin
p. 20 à 21

Un Givordin porte la flamme Olympique
p. 22

Sommaire
Ce mois-ci

11 • DOSSIER : PLACE AUX ANIMATIONS DE L'ÉTÉ

3 • Édito
L'édito du maire

4 • L'actu en bref
- Travaux sur le pont de Chasse-sur-Rhône
- Les semaines vertes à la Rama
- 80e anniversaire de la Libération de Givors
- Polyphonies en Maternité
- Les champions du SOG Boxe à l'honneur !
- 4e édition du forum des associations
- Les actus du service seniors

6 • VOUS Y ÉTIEZ : RETOUR EN IMAGES SUR LES ÉVÉNEMENTS DE JUIN !

9 • LES GRANDS CONCERTS DE TOUT GIVORS EN FÊTE

10 • Une belle inauguration pour le Pôle et Tiers-Lieu de santé

14 • Belle réussite pour la Foire de Givors #3

15 • Zoom sur
- La mission locale a tenu son assemblée générale annuelle
- La sécurité, une question de dialogue et de responsabilité collective
- Un café des parents dans les écoles pour favoriser la coéducation
- Le label des cités-éducatives renouvelé
- Favoriser la médiation dans les quartiers prioritaires
- Partez en rando nature à la découverte de Givors
- Mieux maîtriser la surconsommation d'écrans
- Un programme spécial « été » à la médiathèque !
- Quand le street art transforme notre ville
- 354 calculatrices offertes aux futurs collégiens

20 • Retour sur le conseil municipal

22 • J.O. : PORTAIT

23 • Défi relevé pour le challenge des olympiades givordines

24 • Le devoir de toutes les mémoires

25 • Aménagements

26 • Agenda

28 • Adresses utiles

29 • État civil

30 • Pratique
- Votre mairie recrute
- Vos élus : contacts

31 • Tribunes politiques

" Mohamed Boudjellaba, maire de Givors lors de la Remise des calculatrices aux élèves de CM2 "

Chères Givordines, Chers Givordins,

Nous y sommes ! L'année scolaire s'achève, l'été débute !

En juin, nous avons passé de beaux moments de partage dans notre ville, avec la 3ème foire de Givors, les Olympiades givordines, les kermesses, le festival de la Turquie, la fête des voisins, la fête de la musique, ou encore les grands concerts !

Pour les vacances d'été, de nombreux événements sont également prévus !

Nous savons que partir en vacances n'est pas toujours possible. C'est pourquoi, avec la majorité municipale, nous avons décidé de vous concocter un programme d'animations au cœur des quartiers, tout au long de l'été.

Le traditionnel feu d'artifice sera tiré le 13 juillet depuis les berges du Rhône. La caravane des animations passera dans trois quartiers de la ville en juillet, pour vous offrir des animations variées. Du 8 au 26 juillet, un village d'activités et spectacles dédié à la petite enfance prendra place au parc de la MDFR. Pour la deuxième année consécutive, du 12 au 28 juillet, le château Saint-Gérald recevra des jeunes du monde entier pour poursuivre la réhabilitation de ce joyau patrimonial givordin. En juillet et en août, l'aquavillage et le centre nautique proposeront des activités sportives aquatiques.

Vous pourrez également profiter de deux cinés plein air en août, ou encore d'activités à l'espace Jeunesse et à l'accueil de loisirs de la Rama.

Je vous souhaite de belles vacances d'été, qu'elles vous soient reposantes, agréables et divertissantes !

Mohamed Boudjellaba,
maire de Givors

LE GIVORDIN

Directeur de la publication : Raphaël Horrein

Direction de la communication : Ingrid Lambert-Coddeville

Rédaction et contribution : Olivier Colin, Jacques Del Pino, Ingrid Lambert-Coddeville, Romane Menacer & Patrick Veyrand

Mise en page : Maëlle Demange

Photos et illustrations : Association Culturelle Turque, Jacques Del Pino, Freepik

Fabrication : Imprimerie Chirat, 744 Rue de Sainte-Colombe, 42540 Saint-Just-la-Pendue

Distribution : Mairie de Givors, 04 72 49 18 67

legivordin@ville-givors.fr • www.givors.fr/publications-de-givors

La Métropole de Lyon va procéder à d'importants **travaux de réfection sur le pont suspendu de Chasse sur Rhône** entre l'été 2024 et l'été 2025.
Pour la sécurité des intervenants et des usagers, la circulation pourra être suspendue sur certaines périodes moins fréquentées. Des actions de communication seront faites pour informer les usagers.

Initiées en 2021 par la ville, en lien avec l'Éducation nationale, les **« semaines vertes à la Rama »** ont concerné cette année plus de 600 élèves du CP au CE1 de 9 écoles élémentaires. Accueillis par les animateurs de l'accueil de loisirs et les associations partenaires (Beewild, Eisenia et le MNLE), les élèves ont participé à plusieurs ateliers et activités leur permettant de mieux comprendre le fonctionnement de la nature et de participer pleinement aux enjeux de la protection de l'environnement.

80e anniversaire de la Libération de Givors

80 ans après **le débarquement du 6 juin 1944 en Normandie,** la ville de Givors s'apprête à commémorer le 80e anniversaire de sa Libération.
La cérémonie du souvenir se tiendra le samedi 7 septembre. C'est également un devoir de mémoire important préparé par le musée de la résistance et de la déportation de Givors qui proposera une **exposition permanente dès le 9 septembre « Givors résistante, sa petite histoire dans la grande »** avec un zoom sur plusieurs périodes de la guerre et sur les mouvements de la résistance notamment dans le Rhône et à Givors plus particulièrement.

" La Libération de Givors en 1944 - photo des archives de Givors "

Lorsque la culture et la santé se rencontrent…

Le projet « **Polyphonies en Maternité** » a pris fin de belle manière, avec une restitution officielle matérialisée par une exposition et un concert.
Ce projet, inscrit dans le cadre de la politique des « 1000 premiers jours de l'enfants », est porté par Rova Lemarchand, sage-femme à l'hôpital Montgelas mais aussi musicienne, en lien étroit avec les agents de la médiathèque municipale Max-Pol Fouchet.
Développer l'éveil culturel et artistique de l'enfant pour tisser des liens entre parents-enfants et professionnels de santé, tel était l'objectif de ce projet partagé.

Les champions du SOG Boxe à l'honneur !

Bravo à **Djaïss Lafleur** et **Lahcen Lakhdari,** deux jeunes boxeurs givordins licenciés au SOG Boxe, qui sont devenus respectivement **champion de France 2024 en minimes, et champion de France 2024 en cadets,** lors des championnats de France à Bourges le 4 mai !
Mohamed Boudjellaba, maire de Givors, Loïc Mezik, adjoint, Grégory D'Angelo et Tarik Kheddache, conseillers municipaux, ont tenu à les **féliciter** lors d'un temps convivial, ainsi qu'à saluer le travail de leurs entraîneurs, pour leurs excellents résultats !

4e édition du forum des associations

Avec un fort dynamisme et des initiatives soutenues par la ville de Givors, le tissu associatif contribue au rayonnement de la ville et au développement culturel, éducatif, social et sportif. Evénement incontournable de la rentrée, **la 4e édition du forum des associations se déroulera le samedi 7 septembre** au parc des sports. Avec un record de 56 associations givordines présentes l'année dernière, vous trouverez certainement celle qui vous permettra de pratiquer une activité à votre goût et, pourquoi pas, de vous engager dans le bénévolat !

LES ACTUS DU SERVICE SENIORS

Que ce soit au trimestre ou à l'année, le service séniors met en oeuvre de nombreuses actions pour prendre soin des séniors !
Chaque mois, une dizaine de rendez-vous sont organisés pour favoriser le vivre-ensemble, rompre l'isolement, et lutter contre la sédentarité.
Les inscriptions pour les activités à l'année (pilates, aquagym, peinture, badminton et fitness-mobilité) **ont lieu dès le 8 juillet de 9h à 12h en salle Rosa Parks.**
Renseignements auprès du service seniors au : 04 72 49 18 25 – plus d'infos sur givors.fr

Une journée pour tester son audition !
Rendez-vous le 10 juillet de 9h à 12h et de 14h à 17h, à la Maison du fleuve Rhône !
Rapide, ludique et fiable, le test Santé SONUP encadré par un référent en audition permettra de détecter une baisse d'audition, même légère et d'orienter au besoin vers un professionnel de santé dans un parcours de soin.
Gratuit – sur réservation d'un créneau auprès du service seniors

© Les Hommes forts s'éclatent

Après 3 mois de programmation, 23 représentations dont 6 scolaires, 2 projets participatifs incluant les habitants, le festival **« Les Hommes forts s'éclatent »** vient de prendre fin. Vous avez été nombreux à participer aux spectacles des 14 compagnies qui se sont déroulés dans les quartiers de la ville. Rendez-vous annuel incontournable, le Théâtre de Givors travaille déjà pour la programmation de la prochaine saison afin que la culture soit partout, pour tous et par tous.

Malgré une météo capricieuse, **Givors a fêté l'arrivée de l'été en musique le 21 juin.** Groupes et ensembles du conservatoire, groupes et chanteurs amateurs et spectacle musical ont rythmé cette soirée rapatriée totalement à la MJC. Le concert de « Danse machine Volume » du collectif la Toile, a cloturé cette belle soirée musicale.

Vous y étiez !

RETOUR EN IMAGES SUR LES ÉVÉNEMENTS DE JUIN

Le 6 juin, la **5e étape du critérium du Dauphiné Libéré** reliant Amplepuis à Saint-Priest a traversé Givors pour le plus grand plaisir des amateurs de vélo. Malgré des conditions météorologiques mitigées qui a contraint l'organisation à neutraliser la course quelques heures après le passage à Givors, la ville était ravie de retrouver cette course emblématique !

Après 8 mois de formation, 10 candidats ayant réussi les épreuves de théorie et de pratique pour l'obtention de leur **Brevet National de Sécurité et de Sauvetage Aquatique** (BNSSA) ont été conviés à la mairie de Givors pour la remise officielle de leur diplôme. Cette formation proposée par l'Association des Secouristes de Lyon, en partenariat avec la Ville de Givors et les Sauveteurs de Givors leur permettra d'assurer des missions de sécurité et de surveillance de baignade.

Lors d'une soirée « **Solidarité Gaza** », organisée par l'association Givors Mémoires, avec la Ville de Givors, l'Union juive française pour la paix et le collectif Palestine 69, Monsieur le Maire a condamné les crimes de guerre et appelé à la paix au Proche-Orient. Une soirée importante, terminée par un spectacle d'hommage au poète palestinien Mahmoud Darwich.

Une vingtaine de personnes a répondu à l'invitation de la ville de Givors dans le cadre du projet de **rénovation du château Saint-Gérald.** Avant le début du chantier international qui débutera le 12 juillet prochain, et auquel participeront de jeunes internationaux tout comme de jeunes Givordins, cette réunion a permis de poursuivre l'objectif de créer une association avec les habitants pour poursuivre le projet et faire vivre ce site féodal.

La fête des voisins les 31 mai et 1er juin, a réuni les habitants des quartiers de la ville notamment aux Plaines, à Thorez, aux Vernes, au centre-ville et à Bans. À l'initiative des habitants et coordonnés par les services de la ville, les bailleurs sociaux et les associations ou partenaires, ces moments conviviaux ont permis de renforcer les échanges, les partages culinaires, culturels mais aussi la solidarité.

La 2e édition du festival de la Turquie les 1er et 2 juin, a réuni des dizaines de milliers de visiteurs. Animations, gastronomie, initiation, jeux, manège mais aussi concerts ont permis durant ces deux jours de festivités au parc Normandie Niemen de donner une visibilité à l'échelle nationale et européenne, à cet événement. Organisé par l'association culturelle Turque avec le soutien de la ville de Givors, le festival participe pleinement au rayonnement de notre territoire

Tout Givors en fête ! Ete 2024

Retour sur les grands concerts gratuits !

Près de 5 000 personnes ont assisté les 28 et 29 juin aux grands concerts gratuits de Givors !
Ce sont eux qui ouvrent les festivités de « Tout Givors en fête », et cette 4e édition a tenu toutes ses promesses. Avec une soirée génération 2000 le vendredi et musique du monde le samedi, le parc des sports s'est transformé en Dance Floor et en voyage à travers le monde avec des artistes et des groupes qui ont ravis le public : El Lobo, Papa London, Amine, Tragédie, le Summer Tour The Voice – Star Academy, Niaramy, Karimouche & Supa-Jay et Gnawa Diffusion.

UNE BELLE INAUGURATION POUR LE PÔLE ET TIERS-LIEU DE SANTÉ

OBJECTIF ONU N°3 BONNE SANTÉ ET BIEN-ÊTRE

Ils étaient déjà ouverts, mais pas encore inaugurés. Depuis le 11 juin, c'est chose faite ! Cet équipement de santé innovant regroupe une maison de santé pluriprofessionnelle, un tiers-lieu de santé et un laboratoire.

MOHAMED BOUDJELLABA, MAIRE DE GIVORS

Depuis plusieurs années, Givors souffre d'une pénurie de médecins. Dès 2020, la majorité municipale a décidé d'agir pour améliorer l'accès aux soins des habitants. La Ville de Givors, son CCAS et les professionnels de santé, ont ainsi coconstruit le projet de pôle et de tiers-lieu de santé, pour attirer de nouveaux médecins.

Cela paye ! Deux nouveaux médecins ont intégré la maison de santé, et un troisième est attendu prochainement.Le tiers-lieu de santé mène quant à lui des actions de prévention et de médiation santé. Enfin, le laboratoire propose une offre complète de prélèvements et d'analyses médicales. Ce projet, qui a coûté 4 millions d'euros, a été rendu possible grâce au concours financier, technique et humain de nombreux partenaires, à savoir la SAGIM, la SISA, la CPTS des Coteaux Rhodaniens, la CPAM du Rhône, la Banque des territoires, la Métropole de Lyon, l'ARS Auvergne Rhône-Alpes, l'association Danaecare, Unibio, l'Etat et la préfecture du Rhône.

LE TIERS-LIEU DE SANTÉ A DÉSORMAIS SON SITE WEB !
Retrouvez toutes les informations (agenda des actions et événements, actualités du TLS, espaces dédiés aux ateliers et formations, partenaires) sur :
tls-givors.com

Gratuites

Dossier

Place aux animations de l'été

Focus sur : toutes les animations gratuites de l'été !

Combien ? les animations en chiffres

Après les deux grandes soirées concerts, la ville de Givors propose cette année encore une centaine d'animations gratuites dans les quartiers, pour offrir aux Givordines et aux Givordins des vacances agréables avec un panel d'activités, d'animations, de spectacles, de rencontres.

FOCUS SUR TOUTES LES ANIMATIONS GRATUITES DE L'ÉTÉ !

Aquavillage

Du 8 juillet au 24 août, le bassin de joutes se transforme en « aquavillage » avec accès gratuit. Paddle, aquapark Rainbow slide mais aussi activités liées au beach (beach-volley, beach-rugby..), tekball, tennis de table et badminton rythment cet été.
Ouvert lundi, mercredi, jeudi, vendredi et samedi de 10 h à 19 h – le mardi de 12 h à 20 h 30 ; Evacuation des sites 15 à 20 min avant la fermeture
Conditions d'accès :
- Moins de 130 cm : pas d'accès à la partie aquatique ;
- Entre 130 cm et 140 cm accès avec accompagnement d'un adulte

Plus 140 cm accès seul sans accompagnement
Inscription sur givors.fr via la plateforme toodego (15 places en ligne)
Sur place (10 places par créneau)

Centre nautique

Du 8 juillet au 24 août, en plus de l'accès bassin, d'un espace détente et d'un coin restauration, un panel d'activité vous attend : aquagym (lundi et jeudi de 10 h 15 à 10 h 45), aquabike (lundi et jeudi de 11 h 15 à 11 h 45), éveil aquatique (samedi de 10 h à 11h30)
Ouvert lundi, mercredi, jeudi, vendredi et samedi de 10 h à 19 h
Le mardi de 12 h à 20 h 30. Evacuation des sites 15 à 20 min avant la fermeture
Conditions d'accès :
Payant (selon les tarifs d'accès en vigueur au centre nautique)
- Accès – 12 ans accompagnés d'un adulte
- Accès seul à partir de 12 ans minimum

Village petite enfance

Du 8 au 26 juillet au parc de la maison du fleuve Rhône, un programme dédié aux 0/6 ans
Le village petite enfance vous accueille du lundi au vendredi de 10h à 12h et de 16h à 19h
Chaque matin une activité est proposée pour les enfants accompagnés d'un adulte (parents, grands-parents, assistantes maternelles…) avec des ateliers sens et savoir, lecture, cirque ou encore découverte nature.
Les après-midis, le village sera ouvert en activité libre. Les jeux proposés : bac à sable, jeux d'eau, dînettes, petites voitures, parcours petits bolides, jeux de construction…

Chaque vendredi matin : Rendez-vous pour un spectacle !
- **Vendredi 12 juillet** à 10 h 30 Monsieur Maxence au pays des 5 sens - Un voyage ludique pour découvrir, l'un après l'autre, les 5 sens que sont le goût, l'odorat, l'ouïe, le toucher et la vue. Un spectacle interactif pour les tout-petits ! 18 mois à 5 ans – 35/40 min
- **Vendredi 19 juillet** à 10 h 30 « Petite graine » Une histoire pour raconter la vie qui grandit, la joie de se découvrir unique, le bonheur de partager ses richesses. Spectacle pour les petits, qui parle aux grands aussi. 6 mois à 5 ans – 25mn
- **Vendredi 26 juillet** à 10 h 30 « Les princesses se rebellent de Clémence Charvolin » sur le thème égalité fille-garçon, consentement, émotions, contes traditionnels - Dès 3 ans - 40 mn

COMBIEN ?

9 jours de caravane des animations | **12** spectacles | + de **100** animations gratuites

Caravane des animations

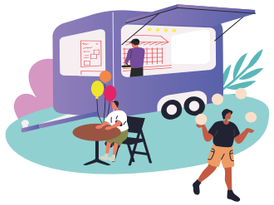

9 jours de caravane dans 3 quartiers de la ville, pour tous les goûts et pour tous les âges, *avec pour chaque jour des activités, des animations, des jeux, des ateliers, des initiations, de la danse, du sport, des défis, des challenges, des stands d'informations et de prévention.. Toute la programmation détaillée par caravane est à retrouver sur givors.fr*
Sur chaque caravane, retrouvez un ciné plein air, des grands spectacles mais aussi le « Parcours aventure Warrior Adventure » : *une pratique inédite mêlant escalade, accrobranche et parcours d'obstacles. Cette discipline ludique, adaptable à tous les niveaux et à tous les âges (dès 4 ans), invite notamment au dépassement de soi, grâce à son caractère de défi. Toutefois ce n'est pas une obligation !*

Du 10 au 12 juillet au centre-ville (parc Normandie-Niemen) de 18 h à 22 h
Lors de cette caravane ne manquez pas :
- **Jeudi 11 à 19 h 45 show de Freestyle avec S3 FREESTYLE.** Un show réalisé par Anas (champion du monde de Street Football et multiple champion de France de Street Football), créateur de contenus qui a réalisé des vidéos à plus de 100 millions de vues sur Tiktok et Wiwi (Top 8 France depuis plusieurs années)
- **Vendredi 12 à 22 h Ardensia** - spectacle de feu, lumière et pyrotechnie de la Compagnie Luminescence

Du 17 au 19 juillet aux Plaines (la Plaine Robinson) de 18 h à 22 h
Lors de cette caravane ne manquez pas :
- **Jeudi 18 à 21 h spectacle d'acrobaties urbaines** de la compagnie VANG et à
- **Jeudi 18 à 21 h 30 concert de Beat Box par Willy AMARAT**
- **Vendredi 19 à 21 h 30 Battle break national** avec la Compagnie SECOND SOUFFLE

Du 24 au 26 juillet aux Vernes (place Charles de Gaulle) de 18 h à 22 h
Lors de cette caravane ne manquez pas :
- **Jeudi 25 à 21 h 45 spectacle STAND UP de Farouk** – artiste humoriste
- **Vendredi 26 à 21 h 45 Spectacle de Kader Bueno** « de la street magie à la scène »

Cinés plein air

En juillet, 3 cinés plein air lors des caravanes et 2 en août.

- **Mercredi 10 juillet : Creed II** - 22h15 parc Normandie Niemen
- **Mercredi 17 juillet : Neneh Superstar** - 22h15 aux Plaines
- **Mercredi 24 juillet : Krypto et les Super-Animaux** - 22h15 aux Vernes
- **Vendredi 16 août : Le Chat Potté II, la dernière quête** – 21 h 30 à l'école Grabriel Péri (Bans)
- **Vendredi 23 août : Vaillante le dessin animé** – 21 h 30 au plateau de Montrond

Feu d'artifice

Samedi 13 juillet vers 23 h – à la tombée de la nuit, le long des quais de la navigation

Retrouvez toute la programmation détaillée, infos pratiques et modalités en flashant ce QR code

Belle réussite pour la Foire de Givors #3

Avec cette nouvelle édition, la Foire de Givors est devenue un rendez-vous incontournable et prouve que la Ville monte en puissance d'année en année sur la programmation de grands événements. Services municipaux, délégataire des marchés forains et élus ont été très engagés pour l'organisation de cette journée qui rayonne au-delà du territoire givordin.

La Ville proposait de faire la… foire et les Givordines et les Givordins (et pas qu'eux !) ne s'en sont pas privés ! Cette troisième édition a montré que l'événement attire désormais des habitants de l'extérieur. Pas moins de **150 exposants et 15 associations locales.** Cette foire s'est montrée équilibrée avec des **manèges** pour enfants, des jeux (défi sportif, quizz sur le « parler lyonnais »), de la musique avec la Philhar de Givors, des **bons d'achat** à gagner ou des places de cinéma et une belle dotation avec une grande **tombola.** La ville était présente avec un stand découverte de la **Micro-folie** et ses casques de réalité virtuelle mais aussi des informations sur les réseaux de communication de la ville avec notamment la nouvelle page **Instagram** et le lancement de **l'application mobile Illiwap** à cette occasion. **L'espace gastronomie** était quant à lui pris d'assaut, les **concessionnaires automobiles** ont joué le jeu ainsi que les **commerçants** n'hésitant pas à proposer des étals. D'ailleurs l' association des commerçants « Givors cœur de ville » revigorée a pris une part active pour promouvoir la dynamique des commerces menée par la ville et sa manageuse de centre-ville (poste co-financé par la Métropole) ayant pour rôle d'animer le centre et les marchés avec le délégataire. Après la foire#3, la ville vous donne rendez-vous pour une nouvelle édition en 2025 !

"LE TRAVAIL COMMUN DE L'ENSEMBLE DES ACTEURS PERMET LA RÉUSSITE DE CET ÉVÉNEMENT QUI RAYONNE AU-DELÀ DE NOTRE TERRITOIRE

ALIPIO VITORIO, CONSEILLER MUNICIPAL

" Réunion du 12 juin à l'hotel de ville "

JEUNESSE

La mission locale a tenu son assemblée générale annuelle

La mission locale Rhône Sud, c'est **près de 1 183 jeunes accompagnés dans leur accès à l'emploi et à l'autonomie.** Le 5 juin dernier se tenait à Givors, l'assemblée générale de la mission locale sous la présidence de Foued Rahmouni, présentant aux partenaires et acteurs du territoire le bilan de l'année 2023 et les actions mises en place depuis début 2024 pour enrichir les parcours et dynamiser l'accompagnement. Parmi ces actions, on peut citer l'accompagnement autour de la santé mentale, les parcours mobilités adaptés, la sensibilisation à la citoyenneté, les formations linguistiques, l'inclusion et de nombreuses actions pour favoriser l'emploi ou l'alternance avec pas moins de 159 entreprises partenaires. Grâce à de nouveaux outils de communication, la mission locale reste également au plus proche des jeunes et souhaite les mobiliser en s'appuyant sur les leviers de la citoyenneté, du sport et de la culture. Avec la création d'un réseau pour l'emploi et le projet de labellisation du réseau des missions locales, ce service devient un acteur indispensable pour notre territoire et l'accompagnement des jeunes.

SÉCURITÉ

La sécurité, une question de dialogue et de responsabilité collective

Après les **violences urbaines du 27 avril** dernier qui ont causé **100 000 € de dégâts** à la collectivité, et aurait pu coûter la vie au gardien de l'Hôtel de Ville et à sa famille, Mohamed Boudjellaba, maire de Givors, a tenu à saluer l'intervention des forces de sécurité et à organiser une une réunion non seulement pour répondre aux inquiétudes des parents et habitants du centre ville mais aussi pour comprendre ce qu'il s'est passé et ce qu'ont vécu les riverains lors de ces violences. Si l'on peut entendre que les jeunes ne soient pas en accord avec la municipalité ou les autorités, rien ne peut justifier de tels agissements, choquants et graves.
Une quinzaine de personnes s'est déplacée le 12 juin et parmi eux plusieurs jeunes mais aussi des parents, des riverains, mais surtout des citoyens inquiets, qui souhaitent plus de tranquillité dans leur quartier.
Aucun sujet n'était tabou et le maire de Givors accompagné d'Azdine Mermouri, adjoint à l'éducation et à la démocratie locale ont répondu aux questions de l'assemblée. Changement des comportements, dialogue de terrain, moyens de sécurité, circulation, nuisances sonores, engagement citoyen, dispositifs de concertation, sont autant de thématiques qui ont été partagées pour ensemble trouver des solutions collectives pour plus de sécurité.

ÉDUCATION

Un café des parents dans les écoles pour favoriser la coéducation

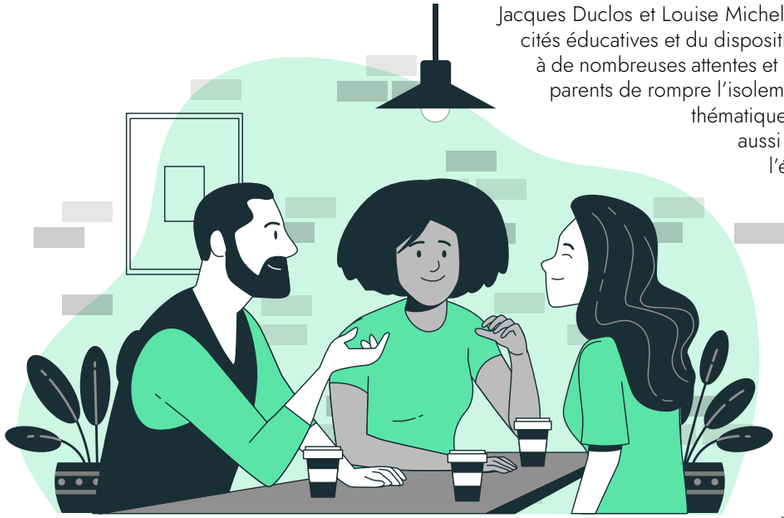

À l'initiative des directrices des 3 groupes scolaires de Romain Rolland, Jacques Duclos et Louise Michel, et soutenu par la ville dans le cadre des cités éducatives et du dispositif PACAP, les cafés des parents répondent à de nombreuses attentes et besoins. Non seulement ils permettent aux parents de rompre l'isolement et échanger entre pairs sur différentes thématiques avec des professionnels qualifiés mais aussi de les faire entrer au cœur même de l'école **pour favoriser la coéducation pour la réussite des enfants.** Ces rencontres gratuites ont été créées en réponse aux demandes de parents pour pouvoir communiquer entre eux et partager des expériences. Lieu libre d'expression, le partage d'expériences permet aussi de rassurer les participants sur leurs attitudes parentales. Pas de psychanalyse, pas de jugement, ni besoin de se trouver en difficulté pour assister au café parents où mamans mais aussi papas sont nombreux à y participer. D'autres écoles ont aussi mis en place des cafés des parents, comme l'école maternelle Edouard Herriot.

EDUCATION

Le label des cités-éducatives renouvelé

Le programme des cités éducatives (plus de 200 Cités en France) vise à intensifier les prises en charge éducatives des enfants et des jeunes de 0 à 25 ans, avant, pendant, autour et après le cadre scolaire. Après une première période de 3 ans de labellisation de la Cité Éducative Givors-Grigny, et un total de **237 projets financés, Givors et Grigny se voient renouveler le label par l'Etat.** Un nouveau cycle, tout aussi ambitieux placé sous le sceau de l'excellence, à commencer avec une nouvelle programmation pour 2024/2025 comprenant une soixantaine de projets financés. Réuni le 14 juin dernier, le comité de pilotage a fixé un nouveau cap stratégique, soutenu par les acteurs de la communauté éducative (établissements scolaire, associations, communes...), priorisant des thématiques issues du terrain comme la santé et le handicap ou encore l'ambition scolaire (prévention / orientation et prévention du décrochage).

POLITIQUE DE LA VILLE

Favoriser la médiation dans les quartiers prioritaires

Durant trois jours, **la ville de Givors a accueilli un troupeau d'une vingtaine de moutons et d'agneaux de la « Bergerie urbaine »** qui ont sillonné les quartiers prioritaires de la ville (Les Vernes, Les Plaines et Presqu'île-Thorez). **Outil innovant de médiation urbaine,** les habitants ont pu aller à la rencontre du troupeau et échanger avec les bergers, ainsi qu'avec le service politique de la ville. Une nouvelle occasion pour échanger et partager autour des projets portés par la ville dans les quartiers, et par exemple sur la ferme urbaine des Vernes ou à la rénovation à venir cet étét du city stade des Tours Thorez.
Grâce aux partenariats avec LMH, la MJC, l'association des centres sociaux, les Maillons du Rhône et Eisenia, chaque parcours était enrichi d'animations autour du jardinage, de la sensibilisation aux éco-gestes, ou encore d'actions collectives comme le ramassage d'encombrants avec un chantier jeunes encadré par la Sauvegarde69.

NATURE ET PATRIMOINE

Partez en rando nature à la découverte de Givors

Avec plus de 1000 km d'itinéraires de randonnées sur la Métropole de Lyon, au cœur d'un patrimoine naturel à respecter, les promeneurs ont de quoi satisfaire leur envie de découverte. Aux cotés de la Métropole et de la Fédération française de randonnée, la Ville s'est engagée dans la création de nouvelles randonnées ! Une carte rando nature vient d'être éditée et présente **« le grand tour de Givors »** ! Un parcours de 17km depuis la maison du fleuve Rhône, en passant par la cité des Etoiles, jusqu'aux portes du Parc naturel Régional du Pilat et en rejoignant les berges du Gier sur la rive gauche. **À cette boucle s'ajoute 7 sentiers givordins de liaisons de la fédération française de randonnée** dont les circuits géo localisés peuvent être téléchargés sur l'application mobile « MaRando ». Avec les sentiers dont voici les titres : « De la cheminée à Montrond ; Les collières ; Le chemin des cornets ; Le Vallon de Cotéon ; Le laquet ; Du Mornantet au Gour du Lac et le P'tit tour de Givors », laissez-vous surprendre par les découvertes des chemins ruraux et urbains, et découvrez au rythme des saisons la faune et la flore.

SANTÉ

Mieux maîtriser la surconsommation d'écrans

Les écrans font partie de notre quotidien et de celui de nos enfants. Mais nous ne savons pas toujours ce qu'ils y font. Regardent-ils du contenu adapté à leur âge ? Font-ils attention à leurs données personnelles ? Avec qui échangent-ils ? Cette actualité de surconsommation d'écrans devient une problématique de santé publique. C'est pourquoi **le CCAS de Givors et ses partenaires lancent une dynamique autour de la maîtrise des écrans numériques avec le dispositif « FamiNum »** porté dans le cadre du Programme national de sensibilisation des jeunes au numérique (Internet sans Crainte). Les familles sont ainsi invitées à participer à une expérience de 6 semaines pour mieux gérer les écrans et appliquer au quotidien les bonnes pratiques. À la suite de cette expérience accompagnée, les familles qui le souhaitent pourront devenir ambassadrices et leur témoignage servira pour toutes les familles givordines. **Une conférence sur ce sujet du Professeur Rufo,** pédopsychiatre, professeur d'université-praticien hospitalier émérite et écrivain français, auteur de nombreux ouvrages consacrés à la prime enfance, **se tiendra également le 12 octobre** durant le mois de la santé.
Plus d'infos auprès du CCAS ou sur givors.fr

CULTURE

Un programme spécial « été » à la médiathèque !

Pour marquer la saison estivale, la médiathèque a concocté un programme riche en animations, avec notamment deux invités. Dans le cadre de l'édition 2024 de « Partir en livres », programme du ministère de la culture, **Marie-Noëlle Horvath** propose un **atelier d'arts plastiques et d'illustrations en tissu brodé** sur le thème de la nature. Quant à **Ilyès Sayah, graphiste spécialisé dans l'univers du manga,** c'est un atelier d'initiation au dessin de manga qui vous attend. En complément, **une panoplie d'animations estivales,** avec notamment des lectures à l'aquavillage mais aussi des animations autour du numérique (casque VR, stylos 3D et robotique) ainsi que des animations surprises tout le long du mois d'août sont proposées. L'été à la médiathèque c'est aussi un coin lecture et de détente en plein air, une ludothèque pour les tous petits, des tipis, une animation musicale et un coin café. Rendez-vous sur le parvis de la médiathèque au 5, place Henri Barbusse.

ÉDUCATION

354 calculatrices offertes aux futurs collégiens

Pour accompagner la jeunesse, la ville de Givors souhaite lui donner les meilleures chances de réussite. Ainsi, **le 19 juin, la ville et les associations de parents d'élèves ont convié l'ensemble des élèves de CM2, issus des écoles publiques et privés, et prêts à passer en 6ème.** Un moment important dans la vie des élèves mais aussi des parents. Mohamed Boudjellaba, maire de Givors, Azdine Mermouri, adjoint à l'éducation, et Isabelle Fernandes, conseillère déléguée à l'enfance et à l'éducation prioritaire **ont remis 354 calculatrices scientifiques** qui accompagneront les élèves tout au long de leur scolarité. Un investissement de la ville et de la Cité éducative de 6 545€ pour soutenir le parcours éducatif des Givordines et des Givordins. Cette cérémonie officielle fut également un grand moment de partage et de convivialité grâce l'implication des associations des parents d'élèves qui ont organisé le goûter et que la ville remercie chaleureusement.
Le Givordin souhaite une très belle entrée en classe de 6ème à tous les élèves.

CULTURE

Quand le street art transforme notre ville

L'avez-vous remarqué ? **Givors se teinte progressivement d'œuvres « street art » et transforme notre regard sur la ville !** Vous avez peut-être eu la chance de croiser Choper, Floé, Huereck, Looper ou encore O' Marker, des artistes peintres, spécialistes en street art, qui, durant plus de 4 mois, ont investi les différents quartiers de la ville, munis de leurs bombes de peinture pour redonner une seconde vie à nos latrines publiques. Ce projet mené en partenariat avec le festival Peinture Fraîche à Lyon a été mis en œuvre dans le cadre d'une démarche participative associant trois établissements scolaires de la ville afin de préparer les élèves au temps de création sur mur.
Que ce soit au quai des martyrs, au parc Normandie Niemen, rue du moulin, sur givors-canal, à la cité Ambroise Croizat, à l'embranchement de l'autoroute ou encore rue Pierre et Marie Curie, **partez à la découverte de ces nouvelles œuvres !**

Retour sur le conseil municipal

Des projets concrets au service des habitants

Un centre-ville plus dynamique

Après une première année réussie, avec déjà l'ouverture de deux nouveaux commerces, la relance de l'association des commerçants « Givors Coeur de Ville » ou encore la Foire de Givors #3, la Métropole de Lyon et la ville de Givors continuent leur partenariat pour le développement du commerce de proximité. Le Conseil municipal a approuvé le versement d'une subvention de 17 500€ pour financer le poste de manager de Centre-ville.

Rénovation d'équipements sportifs

La Ville poursuit la rénovation et l'entretien des city stades. Après celui d'Ambroise Croizat, des terrains à Bans et au parc des sports, cette fois-ci c'est un city stade à Thorez et un projet aux Vernes qui font l'objet de réfection. Une subvention de 15 000 € est attribuée à Sport dans la ville pour Thorez. La mairie sollicite également une subvention de 78 060 € à la Métropole de Lyon.

Le don d'arbres renouvelé

Les actions pour lutter contre le réchauffement climatique se poursuivent. Une subvention de 1 500 € est allouée pour l'opération « Don d'arbres » aux habitants. L'action sera de nouveau mise en place à l'automne.

Soutien aux associations

La Ville poursuit son soutien aux associations. Au total 9 356 € seront reversés pour des projets portés par les associations suivantes : Association des Commerçants et Artisans, Musée de la Résistance, Tigre et Dragon, Sauveteurs, Comité d'Action Sociale et Culturelle, Ecole Jacques Prévert.

Une offre périscolaire enrichie

Pour améliorer la qualité des activités proposées il a notamment été décidé d'ouvrir le périscolaire à tous les enfants de maternelle et d'élémentaire et de créer des temps d'activité, de jeux éducatifs, des activités pédagogiques après 16h30. Une offre plus claire, plus qualitative, plus pédagogique et accessible pour tous. Retrouvez toutes les informations dans votre *Givordin* du mois dernier (juin 2024) !

Tout Givors (encore) en fête

S'inscrivant dans la programmation « Tout Givors en fête », le conseil a approuvé la subvention de l'État pour un montant de 16 300€ qui permet de proposer une nouvelle fois les activités de l'été. La caravane des animations dans les quartiers prioritaires ou encore l'aquavillage notamment.

Les élus du CME prennent le micro

approuvé à l'unanimité : 33 votes pour

Le maire, a laissé le micro au maire et aux élus du conseil municipal des enfants (CME) devant l'assemblée et les internautes connectés. Investis dans leur mandat, l'heure est bientôt venue pour les jeunes Givordins élus, de rendre leur écharpe avant de passer le flambeau à un autre conseil à la rentrée. Une année de projets et d'idées qu'ils ont exposés à l'occasion de cette séance. Investis dans dans l'organisation des Olympiades, ils ont des idées pour valoriser notre ville et améliorer le cadre de vie !

De leur travail en est sorti trois projets :

- **pour une ville inclusive** avec une balançoire adaptée pour les enfants à Mobilité Réduite à Presqu'île-Thorez.
- **Pour une ville plus propre et un environnement protégé,** en direction cette fois de l'environnement à travers des affichages visant à`sensibiliser aux écogestes et à la propreté
- **pour une ville plus belle** avec la réalisations de vidéos mettant en valeur les atouts de la ville et montrer qu'on s'y sent bien.

10 000€
de subvention ont été approuvé pour la réalisation des projets du CME 2023 / 2024

Donner un emploi aux chômeurs de longue durée

approuvé à l'unanimité : 33 voix pour

356 personnes des quartiers les plus touchés par le chômage sont concernés par les actions de « Territoire Zéro Chômeur Longue durée » sur cinq ans. Et ce grâce notamment à la création d'une Entreprise à But d'Emploi (EBE) avec et pour les habitants, dans un projet partenarial entre Givors et Grigny. Les élus ont voté les différentes délibérations nécessaires à cette action de grande envergure.

Vœu pour la paix au Proche-Orient

Approuvé à la majorité : 31 voix pour et 2 voix contre

Face à la situation dramatique à Gaza, le conseil municipal de la ville de Givors :

- soutient la demande du Procureur de la Cour Pénale Internationale pour l'émission de mandats d'arrêts contre trois haut-dirigeants du Hamas et contre le premier ministre et le ministre de la défense israéliens ;
- demande l'ouverture et le respect de couloirs humanitaires ;
- exige un cessez-le-feu immédiat et durable ainsi que la libération de tous les otages et prisonniers politiques ;
- appelle à la mise en place de la solution à deux Etats, portée par l'ONU ;
- appelle la France à la reconnaissance de l'Etat de Palestine, comme l'ont fait récemment l'Espagne, l'Irlande, la Norvège et la Slovénie.

Retrouvez l'intégralité de la séance du conseil municipal du 20 juin sur la chaîne Youtube

La prochaine séance du conseil municipal se déroulera le 26 septembre à 19 h - salle Rosa Parks.

Isaac Dejeroro,

PORTEUR DE SYMBOLE ET DE PAIX

" JE SUIS TRÈS FIER D'AVOIR VÉCU CETTE EXPÉRIENCE UNIQUE ET INCROYABLE "

" Isaac Djeroro, le 22 juin à Saint-Chamond. 5956e porteur de la flamme créée par le designer Mathieu Lehanneur pour ce passage de relai. "

Retrouvez **plus de photos** de l'évènement sur **les réseaux sociaux** de la ville de Givors.

Du haut de ses 11 ans, **Isaac Djeroro restera le plus jeune porteur de la flamme olympique des JO de Paris 2024 !** Une chance et une expérience qu'il n'est pas prêt d'oublier. C'est grâce à l'école Paul Langevin qu'Isaac, ancien 1er adjoint du Conseil municipal des enfants 2023 / 2024 a passé les sélections. La tête sur les épaules et déjà conscient des enjeux environnementaux, des conflits mondiaux, son enthousiasme et sa vision du monde ont certainement retenu l'attention du jury. « J'ai voulu courir pour la paix mais aussi pour tous les enfants du monde entier. Peu importe nos différences, notre âge, notre physique, tout le monde pouvait porter la flamme ». Issac nous confie également vouloir la paix dans le monde, qu'à minima chacun se respecte au quotidien et que tout le monde se mobilise pour préserver notre planète. De cette expérience Issac retient les belles rencontres avec des athlètes handisport, l'enthousiasme du public, la sympathie des organisateurs tous aux petits soins pour lui, le passage de relai avec une dame bien plus âgée que lui, comme un symbole de transmission intergénérationnelle. Le jeune Givordin est aussi fier, non pas pour lui comme il le dit, mais pour sa famille, ses camarades et sa ville. La ville est heureuse de voir que de jeunes givordins soient aussi engagés pour des valeurs de paix et félicite à nouveau Issac, au futur prometteur.

Défi relevé pour le challenge des olympiades givordines

À la veille des Jeux Olympiques et paralympiques de Paris 2024, un nouveau rendez-vous attendait les Givordines et les Givordines le 15 juin dernier. Toutes générations confondues, chacun a relevé le défi des olympiades dans un ambiance festive et conviviale.

*Avec le label « Terre de Jeux 2024 » et dans le cadre du dispositif « Animation territoriale des jeux olympiques et paralympiques 2024 », **la ville de Givors a déployé de nombreuses actions autour des Jeux :** Village olympique, ateliers d'initiation, « Impulse ton sport » ou encore flamme olympique givordine, sont autant d'actions qui reflètent le dynamisme sportif porté par la ville et les associations givordines. Avec une quarantaine d'équipe participant aux olympiades, le sport et le handisport étaient à l'honneur sur les 24 stands de la journée pour une découverte des sports traditionnels (football, rugby, water-polo, basket, judo…) mais aussi des disciplines moins connues (floorball, l'escrime, la Cornhole). Quiz sportif ou encore exposition des travaux réalisés par le périscolaire ont aussi rythmé la journée, sans oublier un spectacle de break-dance avec la participation des élèves de l'école municipale des sports et du conservatoire, ponctuant cette belle journée olympique.*

La cérémonie officielle des Jeux olympiques de Paris 2024 sera retransmise en direct au parc des sports.
Après la retransmission de la coupe du monde de rugby, un nouveau rendez-vous mondial est diffusé sur écran pour vivre au plus près et ensemble la ferveur sportive.

Plus d'infos pratiques à venir sur givors.fr et sur les réseaux sociaux de la ville de Givors.

Le devoir de toutes les mémoires

La Ville de Givors est profondément attachée au devoir de mémoire, qui permet de faire vivre les valeurs pour lesquelles nos ainés se sont battus, souvent au péril de leur vie : valeurs républicaines de liberté, d'égalité et de fraternité, Valeurs de paix et de démocratie. Dans un monde confronté à d'intenses périls, faire vivre la complexité de la mémoire des conflits est un impératif qui nous incombe à tous, pour tracer un chemin de dialogue, de compréhension et d'amitié.

08.06

Longtemps passée sous silence à Givors, **la journée nationale d'hommage aux morts pour la France en Indochine** est officiellement commémorée dans notre commune depuis deux ans. À cette occasion, Mohamed Boudjellaba, maire de Givors, et de nombreux élus, ont déposé une gerbe pour commémorer la mémoire des dix Givordins qui ont perdu la vie au cours de ce conflit.
Un temps important, pour faire vivre la mémoire de ce conflit complexe, souvent oublié, loin sur les cartes et dans les esprits.

18.06

Le 18 juin 1940, le général de Gaulle, alors peu connu du grand public, lançait, sur les ondes de la BBC, à Londres, son appel à la résistance française contre l'envahisseur nazi, et contre la collaboration dans laquelle s'engageait le maréchal Pétain.

Le 18 juin 2024, 84 ans jour pour jour après ce célèbre appel, Solange Fornengo, conseillère déléguée au patrimoine, a rappelé l'importance de ce discours fondateur dans la mobilisation des combattants au sein des Forces Françaises Libres, et rendu hommage à toutes les victimes de la Seconde guerre mondiale.

DATE À RETENIR

La cérémonie commémorative de la **Libération de Givors** se tiendra le **samedi 7 septembre 2024,** devant la crypte du souvenir, place Jean Jaurès. Nous vous attendons nombreuses et nombreux pour ce 80e anniversaire. Plus d'infos à venir sur givors.fr et sur les réseaux sociaux de la ville de Givors.

Zoom sur les Travaux

De nombreux travaux, en lien avec les services de la ville et de la Métropole de Lyon, sont actuellement en cours ou vont prochainement démarrer. Afin de minimiser les désagréments, la ville de Givors a pris, par arrêtés, l'ensemble des mesures nécessaires afin de règlementer la circulation et le stationnement aux abords des chantiers. *Retrouvez la liste de tous les travaux de la ville sur givors.fr*

1 RÉGLEMENTATION DE LA CIRCULATION QUAI EUGÈNE SOUCHON

Jusqu'au 31 octobre, la circulation de tous les véhicules sera interdite, quai Eugène Souchon, dans sa section comprise entre la rue des Gagniolles et le parking situé à l'extrémité de l'avenue Georges Charpak.

2 CRÉATION, AMÉNAGEMENT ET ENTRETIEN DE PISTE CYCLABLE AVENUE ANATOLE FRANCE

Jusqu'au au 9 août, de 8h30 à 17h, la circulation s'effectuera sur chaussée rétrécie, vitesse limitée à 30 km/h, dépassement interdit, avenue Anatole France, dans sa section comprise entre le chemin du Freyssinet et l'allée Nelson Mandela (à proximité de la salle Georges Brassens)

3 CONSTRUCTION CANALISATION EAU POTABLE RUE DE LA TOUR DE BANS

Jusqu'au 23 août, la circulation sera interdite par route barrée, sauf aux riverains, rue de la Tour de Bans.

La vitesse, dans la zone de travaux pour les riverains, sera limitée à 30km/h et le dépassement sera interdit. *Le stationnement de tous véhicules sera interdit et considéré comme gênant.*

5 CONSTRUCTION CANALISATION D'ASSAINISSEMENT IMPASSE HONORÉ PÉTÉTIN

Jusqu'au 31 juillet, la circulation sera interdite par route barrée, impasse Honoré Pététin.

Le stationnement de tous véhicules sera interdit et considéré comme gênant.

4 AUTOROUTE A47 : TRAVAUX DE RÉPARATION

Phase A – Voies réduites : Du 13 mai au 23 août

· Dans le sens Lyon – St-Étienne entre les PR 10+700 et 11+150 et entre les 11+950 et 12+400, les voies de circulation seront réduites, la voie rapide à 2,80 m et la voie lente à 3,20 m.

· Dans le sens St Étienne – Lyon entre les PR 10+700 et 11+200 et entre les 11+900 et 12+400, les voies de circulation seront réduites, la voie rapide à 2,80 m et la voie lente à 3,20 m.

Phase B : les nuits de 20h30 à 5h30 du mercredi 21 au jeudi 22 & du lundi 26 au vendredi 30 août

· Dans le sens Lyon – St-Étienne l'A 47 sera fermée à la circulation du PR 5+800 au PR 14+100

Phase C : les nuits de 20h30 à 5h30 du jeudi 22 au vendredi 23 août

· Dans le sens Saint-Étienne/Lyon, l'A 47 sera fermée à la circulation du PR 14+250 au PR 5+850. La bretelle d'accès à l'autoroute A47 en direction de Givors à partir de l'échangeur n° 11 « La Madeleine », sera fermée à la circulation.

Agenda

À VENIR

- Village petite enfance -

0/6 ans au parc de la MDFR

Du 8.07 au 12.07
10 h 30 à 12 h
Ateliers artistique parent/ enfant
avec l'artiste Marie-Noëlle Horvath (réservé à 10 enfants maxi)
Micro Folie (MDFR)

Du 8.07 au 26.07
10 h 30 à 12 h
activités enfants accompagnés d'un adulte (parents, grands-parents, assistantes maternelles…)

- Le lundi : Sens et Savoirs ateliers culinaires «Alimentation équilibrée» (parents - enfants de 2 à 6 ans)
- Le mardi : Histoires contées, rencontre autour du livre…avec la médiathèque Max-Pol-Fouchet
- Le mercredi : Ateliers à la découverte des arts du cirque (parents - enfants de 3 à 6 ans).
- Le jeudi : Ateliers découverte de la nature (parents – enfants de 18 mois à 6 ans)

de 16 h à 19 h
Activités en libre accès
avec jeux divers

Les 12, 19 et 26.07
à 10 h 30
Spectacles
Plus d'infos p.12

Dim. 07.07
Élections Législatives
Bureaux de vote ouverts de 8 h à 18 h

7, 8 et 9.07
Avant-premières de Moi, Moche et Méchant 4
Dim.07 à 11 h & 14 h
Lun.08 à 14 h & 16 h
Mar.09 à 14 h & 16 h
Cinéma Megarama

Du 08.07 au 24.09
12 h à 19 h
Campagne de stérilisation de chats errants
Quartiers Plaines-Varissan et Canal

Du 08.07 au 24.08
Activités Nautiques
Tout Givors en fête – plus d'infos p.12
Centre nautique et bassin de joute

Du Mer. 10.07 au Ven. 26.07 - 18 h à 22 h
Ateliers médiation santé
Animations ludiques et pédagogiques sur l'usage des écrans
10, 11 & 12 sur la Caravane des animations – Parc Normandie Niemen
17, 18 & 19 sur la caravane des animations – Plaine Robinson
24, 25 & 26 sur la caravane des animations – Place Charles de Gaulle

Du 10.07 au 01.09
« Little films festival »
Des films pour les tous petits (dès 3 ans) avec tarif unique à 4.5€
Plus d'infos givors.megarama.fr
Cinéma Megarama

Du 10.07 au 26.07
À partir de 18 h
Caravane des animations
Du 10 au 12 : centre-ville (parc Nomandie Niemen)
Du 17 au 19 : aux Plaines (plaine Robinson)
Du 24 au 26 : aux Vernes (place Charles de Gaulles)
Plus d'infos p.13 et givors.fr

Jeu. 25.07 dès 18 h
Soirée «Portes Ouvertes et rencontres »
Autour du Chantier International du Château Saint-Gérarld
18 h – 19 h 30 : promenade jusqu'au château et visite du chantier avec explications des réalisations
Château Saint-Gérarld
19 h 30 – 22 h 00 : « Buffet international » élaboré par les jeunes venus de l'international, projection photos et prestations musicales.
Salle Rosa Parks

Jeu. 11.07
dès 18 h 30
Fête de l'été de Stimultania
Animations diverses. Plus d'infos : www.stimultania.org/fete-de-lete/
Place des deux Joseph (croisement rue Joseph Faure et Joseph Longarini)

Sam 13.07
vers 23 h
Feu d'artifice
Traditionnel feu d'artifice de la fête nationale
Quai de la navigation

Comité des locataires Givordins
Les prochaines rencontres :
- 11 septembre aux Plaines
- 2 octobre aux Vernes

Cinés plein air
De Tout Givors en fête
Mer 10.07 : Creed II - 22h15 parc Normandie Niemen
Mer 17.07 : Neneh Superstar - 22h15 aux plaines
Mer 24.07 : Krypto et les Super-Animaux - 22h15 aux Vernes
Ven. 16.08 : Le Chat Potté II, la dernière quête - 21 h 30 à l'école Grabriel Péri (Bans)
Ven. 23.08 : Vaillante le dessin animé - 21 h 30 au plateau de Montrond

- Médiathèque -

Médiathèque Max-Pol Fouchet

Du 10.07 au 17.07
Ateliers numériques Découverte des casques VR, stylos 3D et robotique
Gratuit – de 8 à 16 ans

Les 12, 19 et 26.07
de 16 h à 18 h 30
Initiation au dessin de manga par Ilyès Sayah
Sur inscription. – De 8 à 16 ans

Les 3, 21, 24, 28 et 31.08
de 10h à 13h.
Ateliers mystère surprises
Gratuit – Pour tous les âges

Tous les jours
Animations sur le parvis de la médiathèque
Aux jours et horaires d'ouverture (info p.28)

- Médiathèque -

Médiathèque à l'aquavillage

Les 11, 18 et 25.07
Point-lecture à l'aqua-village avec l'association Lire et faire lire.
Gratuit – pour les familles et petits

- Médiathèque -

Médiathèque au parc de la MDFR

Du 09.07 au 12.07
de 10 h à 12 h
Ateliers animés par Marie-Noëlle Horvath (artiste en résidence)
Gratuit – de 3 à 6 ans

Les 9, 16 et 23.07
de 10 h 30 à 12 h
Histoires contées, rencontre autour du livre
Gratuit – de 0 à 6 ans

Adresses Utiles

Hôtel de ville
Place Camille Vallin,
BP 38 - 69701 Givors Cedex
04 72 49 18 18
Horaires d'ouverture :
Lundi, mardi, mercredi, jeudi et vendredi :
8h30 > 12h & 13h30 > 17h30

Antenne des Vernes
Fermée temporairement

Service à la famille et État civil
(démarches sur rdv)
04 72 49 18 18
Horaires d'ouverture :
Lundi, mercredi, jeudi :
8h30 > 12h & 13h > 17h30
Mardi : 13h > 17h30
Vendredi : 8h30 > 12h

Médiathèque
5 place Henri Barbusse
04 72 49 18 46
www.mediatheque-givors.net
Horaires d'ouverture été :
Du mardi au samedi
10h > 13h

Point lecture
Espace culturel des Vernes
Rue Romain Rolland, face à l'école
04 72 49 18 46
Horaires d'ouverture été :
Tous les jeudis de juillet
(fermé en août)
10h > 13h

Espace Micro-Folie
Maison du fleuve Rhône
Place de la liberté
04 72 49 82 56

Espace jeunesse
3 rue de Suel
04 72 49 18 18
Horaires d'ouverture :
Lundi & vendredi :
10h30 > 12h et 14h > 19h
Mardi & jeudi : sur rdv le matin & 14h > 19h
Mercredi : 10h30 > 12h / 14h > 19h (PIJ) - 14h > 17h30 (accueil de loisirs 11/17 ans) / 17h30 > 19h (accueil libre - jeunes majeurs)
Samedi : 10h30 > 12h & 14h > 17h30 (accueil de loisirs 11/17 ans)/ 17h30 > 19h (accueil libre - jeunes majeurs)
Fermé le samedi pendant les vacances scolaires

CCAS
Place Jean Jaurès
04 72 49 18 18 (choix 2)
Horaires d'ouverture :
Lundi : 8h30 > 12h & 14h30 > 17h30
Mardi, mercredi, jeudi :
8h30 > 12h & 13h30 > 17h30
Vendredi : 8h30 > 12h

Police municipale
04 72 49 18 02
Horaires d'ouverture :
Lundi au vendredi :
8h30 > 12h & 13h > 16h30

Numéros d'urgence
Pompiers 18 **Police** 17
Numéro urgence 112
Samu, urgences médicales 15
Femmes victimes de violence
3919 (gratuit, 24/24h et 7/7j)
Service National d'Accueil Téléphonique pour l'Enfance en Danger (SNATED) 119
(gratuit, 24/24h et 7/7j)

Centre Hospitalier Montgelas
Accueil 04 78 07 30 30
Urgences 04 78 07 33 40
Centre anti-poison 04 72 11 69 11

Permanence Médicale Sud Rhône
Centre de consultations non programmées, 58 rue Jacques Prévert
Horaires d'ouverture :
7 j./7 de 9h à 23h
Prise de rendez-vous via Doctolib.

Maison médicale de garde Sud ouest lyonnais brignais
Sur rendez-vous uniquement
04 72 33 00 33
Soir, samedi, dimanche et jours fériés

Pôle santé
Maison de santé pluriprofessionnelle
Tiers lieu de santé - Laboratoire
1 quai des Martyrs

Pharmacies de garde
Pour connaître votre pharmacien de garde, composez le 3237.

Déchèterie
20 Avenue de Chantelot à Grigny
04 78 57 24 05
Horaires d'ouverture :
Du lundi au vendredi :
9h > 12h & 14h > 17h
Samedi : 9h > 17h
Dimanche : 9h > 12h
Fermée les jours fériés

État civil
du 27 mai au 21 juin 2024

AVIS DE NAISSANCE
ANDRÉ VERNAZOBRES Basile, Guy le 13/06/2024
ANDRIEUX MARTIN Elio le 08/06/2024
COLLET Kyrian, Aimé le 09/06/2024
DARRAS Logan, Nathan, Camille le 12/06/2024
FRANCOIS Alba le 27/05/2024
ILHAN Murat le 15/06/2024
JEAN TOPIN Théo, François le 05/06/2024
JUERY Noham le 13/06/2024
LAURENT Célie, Valérie, Jeanne le 12/06/2024
LOUSTE William le 16/06/2024
MASSOL Ethan le 14/06/2024
MAUNIER MAURIN Baptiste le 30/05/2024
MILLET Martin, Julien, Nicolas le 03/06/2024
OMEROVIC Hamza le 18/06/2024
TAVARES CARDOSO Davi le 31/05/2024
VANOOTEGEM Charlie le 14/06/2024
VANREUST Achille, Marin le 06/06/2024

AVIS DE DÉCÈS
Aucun accord d'avis de décès pour parution n'a été transmis.

INFORMATIONS RELATIVES À LA PUBLICATION DES CARNETS DE L'ÉTAT-CIVIL
Conformément à la récente règlementation relative à la protection des données (RGPD), les publications, dans la presse, et donc dans le magazine municipal, d'informations relatives à la vie privée telles que des avis de naissance et de décès sont des données qui nécessitent l'accord des intéressées ou de la famille.

Votre mairie recrute

• DIRECTEUR ADJOINT À LA RAMA (F/H)
Cadre d'emploi : animateur - Catégorie : B
Date limite de candidature : 06/07/2024
Temps de travail : poste permanent à temps complet

• AUXILIAIRE DE PUÉRICULTURE (F/H)
Cadre d'emploi : Auxiliaire de puériculture - Catégorie : B
Date limite de candidature : 07/07/2024
Temps de travail : permanent à temps non-complet (80%)

• AGENT GESTIONNAIRE FUNÉRAIRE (F/H)
Cadre d'emploi : adjoint administratif - Catégorie : C
Date limite de candidature : 11/07/2024
Temps de travail : poste permanent à temps complet

• INFIRMIER (F/H)
Cadre d'emploi : infirmier ou puériculteur - Catégorie : A
Date limite de candidature : 19/07/2024
Temps de travail : permanent à temps non complet (60% puis 80%)

• AGENT DE CRÈCHE (F/H)
Cadre d'emploi : adjoint technique - Catégorie : C
Date limite de candidature : 21/07/2024
Temps de travail : poste permanent à temps non complet (80%)

• MÉDIATEUR CULTUREL – ACCESSIBILITÉ (F/H)
Cadre d'emploi : adjoint d'animation - Catégorie : C
Date limite de candidature : 12/07/2024
Temps de travail : poste permanent à temps complet

La mairie recrute des vacataires pour accompagner des enfants dans le cadre du programme de réussite éducative (PRE). Postes à pouvoir dès septembre 2024. Plus d'informations sur le site de la Ville - votre mairie recrute

Démarche :

Adressez votre lettre de candidature et CV dès que possible à M. le maire à recrutement@ville-givors.fr
ou par courrier à Commune de Givors - 1 place Camille Vallin - 69701 Givors Cedex.
Retrouvez toutes les offres sur **www.givors.fr/vie-municipale/votre-mairie-recrute**

Prendre contact avec vos élus

LE MAIRE

Mohamed Boudjellaba
Sur rendez-vous :
Cabinet du Maire
et des élus

Par téléphone
au 04 72 49 18 18
ou par mail à accueil.unique@ville-givors.fr
givors.toodego.com

ADJOINT(E)S AU MAIRE

Laurence Fréty :
Finances, ressources humaines, égalité femmes-hommes, qualité de service

Foued Rahmouni :
Insertion, politique de la ville, lutte contre les discriminations, économie sociale et solidaire

Dalila Allali :
Santé, développement économique, commerces

Cyril Mathey :
Espaces verts, végétalisation de l'espace public

Nabiha Laouadi :
Urbanisme, habitat, droit

Loïc Mezik :
Sport, vie associative

Françoise Batut :
Solidarité, action sociale, qualité de vie des ainés

Azdine Mermouri :
Éducation, développement numérique, démocratie locale

CONSEILLERS MUNICIPAUX DÉLÉGUÉS

Solange Fornengo :
Patrimoine

Benjamin Alligant :
Voirie, bâtiments municipaux

Delphine Paillot : Petite enfance

Grégory d'Angelo :
Jeunesse, sécurité routière

Sabine Ruton :
État Civil, liens intergénérationnels

Tarik Kheddache :
CLSPD, prévention, médiation, vigilance

Isabelle Fernandes :
Enfance, éducation prioritaire, stratégie alimentaire

Robert Jouve :
Contrôle de gestion, rationalisation des dépenses publiques, déplacements

Zafer Demiral :
Relations aux bailleurs sociaux

Jean-Yves Caballero :
Accès au droit, économie circulaire

Martine Sylvestre :
ERP

Jean-Pierre Guénon :
Attractivité commerciale, artisanat, tourisme

Gaël Bon :
Lutte contre la fracture numérique, ville connectée

Florence Meridji :
Contrat local de santé, contrat local de santé mentale

Thomas Kunesch :
Devoir de mémoire, réhabilitation du château Saint-Gérald

Josiane Bonnet :
Aide à la personne

Alipio Vitorio : Chargé de mission aux marchés forains

Dounia Meftah :
Handicap

CONSEILLERS MUNICIPAUX

GROUPE GIVORS EN GRAND 2021

Ali Sémari
Hocine Haoues
Sonia Brahmi
Abdel Yousfi
Yamina Kahoul

HORS GROUPE

Nathalie Bodard
Edwige Moïoli
Fabrice Riva

POUR ENVOYER UN COURRIEL AUX ADJOINTS ET CONSEILLERS
Tapez son prenom.nom suivi de **@ville-givors.fr**
Exemple : Sophie Laporte → sophie.laporte@ville-givors.fr

GROUPE DES ÉLUS DE LA MAJORITÉ " CONSTRUISONS ENSEMBLE "

Nous voulons vivre ensemble
À l'heure où nous écrivons ces lignes, nous ignorons les résultats des élections législatives du 30 juin et du 7 juillet. **Ce que nous savons et revendiquons, c'est notre position ferme et assumée contre l'extrême droite.**

Nous avons salué l'accord d'union des forces de gauche et de l'écologie pour faire face à l'extrême droite. Nous avons salué ce réflexe historique et salutaire de la gauche lorsque la République voit sa démocratie en danger. Nous avons néanmoins regretté que pour mieux combattre l'ennemi, l'accord national n'ait pas tenu compte des dynamiques locales.

Dans notre pays comme dans notre circonscription, nous ne pouvons que constater **la montée d'une extrême droite raciste, antisémite, sexiste, homophobe, une extrême droite qui conduit inexorablement à la haine de l'autre.**
Ces idées extrêmes ont été portées au cours de ces élections législatives par un candidat girouette, secondé par un suppléant qui s'emploie à polluer avec ces mêmes idées nauséabondes chaque conseil municipal. Au moins ne pourra-t-il plus nier qu'il est bel et bien un pur produit de l'extrême droite.
Face à l'histoire qui s'écrit, nous restons cohérents avec nos valeurs. Ces valeurs de **liberté, d'égalité, de fraternité** qui guident notre action au quotidien. Nous aspirons tous et toutes à un mieux vivre ensemble dans une ville apaisée.

Élus de Construisons Ensemble, nous continuerons, avec notre maire Mohamed Boudjellaba, à nous battre sans relâche pour que ces valeurs de la République rayonnent dans notre ville.

Nous espérons que chaque électeur, au moment de mettre son bulletin dans l'urne, aura su choisir, s'il le fallait, son meilleur ennemi, évitant ainsi le pire pour notre pays et notre avenir.

VOS ÉLUS : Mohamed Boudjellaba, maire
Laurence Fréty, Foued Rahmouni, Dalila Allali, Cyril Mathey, Nabiha Laouadi, Loïc Mezik, Françoise Batut, Azdine Mermouri, Solange Fornengo, Martine Sylvestre, Robert Jouve, Jean-Pierre Guénon, Josiane Bonnet, Alipio Vitorio, Delphine Paillot, Jean-Yves Caballero, Isabelle Fernandes, Tarik Kheddache, Florence Meridji, Sabine Ruton, Benjamin Alligant, Grégory D'Angelo, Zafer Demiral, Gaël Bon, Thomas Kunesch & Dounia Meftah

GROUPE " GIVORS EN GRAND 2021"

La France fait face à une situation grave où l'extrême droite est aux portes du pouvoir.
Les élus de Givors en Grand alertent sur l'enjeu pour votre et notre avenir immédiat, celui de nos enfants et petits enfants .Nous nous devons de construire une société dans laquelle nous aspirons à une vie meilleure: Un smic à 1600€, des services publics rénovés et une politique de protection de l'environnement offensive.
Tout cela est possible. L'argent pour le faire existe. Il faut arrêter de verser des subventions aux entreprises du CAC 40 sans aucune contrepartie.

L'extrême droite s'y refuse. Elle préfère désigner l'étranger, les binationaux et même nos compatriotes d'origines étrangères, comme les maux de notre société. Elle se prend à rêver de victoire pour mettre en œuvre son projet xénophobe et anti social.
L'extrême droite dit faire du pouvoir d'achat sa priorité absolue. Elle ment comme le prouvent, à l'Assemblée Nationale, leurs votes contraires aux personnes les plus précaires au profit des plus riches.
L'extrême droite a capté une nouvelle fois la colère d'une partie de la population. Mais ne nous y trompons pas, elle est l'ennemie des travailleurs et des travailleuses avec son projet social de division.
Il ne faut pas oublier que l'ultra-nationaliste, le Pétainiste, le racisme et la collaboration ont été à l'origine de la création du Front National dont est issu le Rassemblement National.
Nous, élus Givors en Grand, dans nos engagements, défendons le vivre ensemble autour des valeurs de la République qui sont « Liberté, Egalité, Fraternité et Solidarité ».
Ces quelques lignes sont écrites avant les votes des 30 Juin et 07 juillet et nous formulons le vœu que pas une seule voix ne se portera sur l'extrême,droite.

Ali Sémari, Hocine Haoues, Sonia Brahmi, Abdel Yousfi & Yamina Kahoul

GROUPE GIVORS FIÈRE
Le barrage à l'extrême-gauche écolo-LFiste, dont l'idéologie imprègne la majorité municipale de Givors, doit rester l'objectif principal des Givordins lors du second tour des élections législatives. Nous encourageons le ralliement de tous derrière les candidatures d'union nationale patriote, afin de lutter contre les dérives séparatistes et communautaristes destructrices auxquelles se livrent désormais les extrémistes de gauche dans notre pays, en attisant systématiquement la haine de la France. *(à suivre)*

Suivi de nos actions-contact : facebook.com/**GroupeGivorsFiere** - givorsfiere@outlook.com

Nathalie Bodard

TEXTE NON PARVENU

Edwige Moïoli

GROUPE GIVORS FIÈRE *(suite)*
Les électeurs ne doivent pas se laisser intimider par les épouvantails qu'on agite devant eux à chaque élection, comme l'arlésienne de la fameuse « menace d'extrême-droite ». Cette supposée menace n'existe pas et n'a jamais existé en France. Ceux qui la dénoncent, parfois après avoir eux-mêmes milité derrière des candidats de partis politiques qu'ils qualifient aujourd'hui « d'extrême-droite », devraient apprendre que c'est l'extrême-droite française qui a fondé, pratiquement seule, la Résistance en 1940 et qui fut la première à dénoncer les vraies menaces qui ont pesé sur la France !

Fabrice Riva

TÉLÉCHARGEZ ILLIWAP

LA NOUVELLE APPLICATION MOBILE DE LA VILLE DE GIVORS

01 Téléchargez l'appli illiwap

02 Recherchez **GIVORS**

03 Cliquez sur « s'abonner »

Appli gratuite, sans inscription, Made in France et disponible sur :

Télécharger dans l'App Store

DISPONIBLE SUR Google Play

DISPONIBLE AVEC AppGallery

Suivez-nous aussi sur Facebook, Instagram : VilledeGivors **et notre site internet :** givors.fr

GIVORS
TERRE D'HISTOIRE ET D'AVENIR