

Vacances apprenantes

Dispositif Accueil de loisirs

La ville de Givors met en place un dispositif supplémentaire pour répondre aux conséquences de l'épidémie de Covid-19 qui a frappé les élèves durant la période de confinement. Pour certains d'entre eux, fragilisés par la crise, cette situation a accentué les difficultés scolaires. Ce dispositif ambitionne de renforcer les apprentissages et de favoriser les activités de loisirs dans un cadre ludique et au plus près des quartiers.

Du 6 au 31 juillet, 3 écoles élémentaires de la ville resteront ouvertes pour accueillir chacune 20 enfants du CP au CM2 de 9h à 17h30.

Les matinées seront consacrées à du soutien scolaire, à l'utilisation des outils numériques et à des activités éducatives, les après-midis à des activités culturelles, sportives, de loisirs et de sensibilisation aux questions environnementales et de développement durable.

La ville mobilisera ses services et des nombreux partenaires animeront des séances lors de cet accueil de loisir : l'éducation nationale, les centres sociaux, le MNLE, des artistes en résidence...

Voici la journée type que pourra passer votre enfant :

- 9h-12h : Ateliers éducatifs
- 12h-14h : Pause déjeuner et petites animations de loisirs
- 14h-17h : Ateliers culturels, sportifs, sorties culturelles ou sportives dans la ville
- 17h-17h30 : Départ échelonné

Ateliers éducatifs : soutien scolaire, ateliers numériques, ateliers philosophiques, ateliers autour du développement durable, animation/débat autour du thème « *éveiller l'esprit critique, parlons-en,...* », atelier caricature « *dessine-moi un virus* »...

Ateliers culturels : danse hip-hop, ensemble musical Odysée, arts plastiques, construction de personnages Hommes forts, Manga, travail avec une illustratrice, vidéo, jardinage, ateliers créatifs...

Ateliers sportifs : grands jeux, découverte de différentes disciplines sportives, sorties sur les équipements...

Cette liste est non exhaustive et ces activités seront déclinées différemment selon les semaines. Vous trouverez la fiche de pré-inscription au dos.

Belles vacances à tous...



FICHE DE PRE-INSCRIPTION



Je souhaite inscrire mon enfant :

Nom : Classe actuelle :

Prénom : École d'origine :

À l'ALSH studieux de l'école :

- Joliot Curie
- Jean Jaurès
- Jacques Duclos

La (les) semaine du* :

- 6 au 10 juillet
- 13 au 17 juillet
- 20 au 24 juillet
- 27 au 31 juillet

Régime alimentaire de mon enfant :

- Standard
- Sans porc
- Sans viande

**Si vous faites le choix de plusieurs semaines, les classer par ordre de priorité, en fonction du nombre de demandes, nous pourrions être amenés à établir des choix pour qu'un maximum d'enfants puissent bénéficier du dispositif.*

- Certains élèves seront prioritaires :
les élèves signalés par leurs enseignants, les élèves en parcours de réussite éducative (PRE), les élèves issus des quartiers prioritaires de la ville (QPV).
- Les familles s'engagent à mettre leur enfant tous les jours de la semaine afin que celui-ci puisse tirer pleinement profit des activités proposées.
- Un service de restauration est assuré à 12h par la ville (repas froids et pique-niques).
- Ce dispositif est gratuit pour les familles.
- Remplir obligatoirement la fiche sanitaire en annexe.
- **Fiche de préinscription à retourner obligatoirement avec la fiche sanitaire à :**
christelle.laurent@ville-givors.fr (photos des documents acceptées)

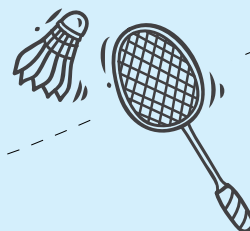

Direction de la vie scolaire & périscolaire

Contact : 04 72 49 18 18

FICHE SANITAIRE DE LIAISON
DOCUMENT CONFIDENTIEL

Joindre obligatoirement la copie du carnet de vaccination

NOM DU MINEUR :

PRENOM :

DATE DE NAISSANCE :/...../.....

SEXE : M F

Cette fiche permet de recueillir des informations utiles concernant votre enfant (l'arrêté du 20 février 2003 relatif au suivi sanitaire des mineurs en séjour de vacances ou en accueil de loisirs).

1-VACCINATION (se référer au carnet de santé ou aux certificats de vaccinations)

VACCINATIONS OBLIGATOIRES	Oui	Non	DATES DES DERNIERS RAPPELS	VACCINS RECOMMANDÉS	DATES
Diphtérie				Coqueluche	
Tétanos				Haemophilus	
Polionyélie				Rubéole-Oreillons-Rougeole	
				Hépatite B	
				Pneumocoque	
				BCG	
				Autres (préciser)	

SI LE MINEUR N'A PAS LES VACCINS OBLIGATOIRES JOINDRE UN CERTIFICAT MÉDICAL DE CONTRE-INDICATION.

2-RENSEIGNEMENTS CONCERNANT LE MINEUR

Poids :kg ; Taille :cm (informations nécessaires en cas d'urgence)

Suit-il un traitement médical pendant le séjour ? Oui Non

Si oui, joindre une ordonnance récente et les médicaments correspondants (boîtes de médicaments dans leur emballage d'origine marquées au nom de l'enfant avec la notice).
Aucun médicament ne pourra être administré sans ordonnance.

ALLERGIES : ALIMENTAIRES oui non
MÉDICAMENTEUSES oui non
AUTRES (animaux, plantes, pollen) : oui non
Préciser :

Si oui, joindre un **certificat médical** précisant la cause de l'allergie, les signes évocateurs et la conduite à tenir.

Le mineur présente-t-il un problème de santé, si oui préciser oui non
.....
.....
.....

3-RECOMMANDATIONS UTILES DES PARENTS
Port de lunettes, de lentilles, d'appareil dentaire ou auditif, comportement de l'enfant, difficultés de sommeil, énurésie nocturne, etc...
.....
.....
.....

4-RESPONSABLES DU MINEUR

Responsable N°1 : NOM : PRÉNOM :
ADRESSE :

TEL DOMICILE : TEL TRAVAIL :
TEL PORTABLE :

Responsable N°2 : : NOM : PRÉNOM :
ADRESSE :
TEL DOMICILE : TEL TRAVAIL :
TEL PORTABLE :

NOM ET TEL MEDECIN TRAITANT :

Je soussigné(e)....., responsable légal du mineur, déclare exacts les renseignements portés sur cette fiche et m'engage à les réactualiser si nécessaire. J'autorise le responsable de l'accueil de loisirs à prendre, le cas échéant, toutes mesures rendues nécessaires selon l'état de santé de ce mineur.

Date : Signature :